Правила землепользования и застройки МО "Зеленоградский городской округ" Калининградской области
Карта градостроительного зонирования территории М 1:20 000

Утверждено решением окружного Совета депутатов
Зеленоградского городского округа от 31.08.2021 года № 99.

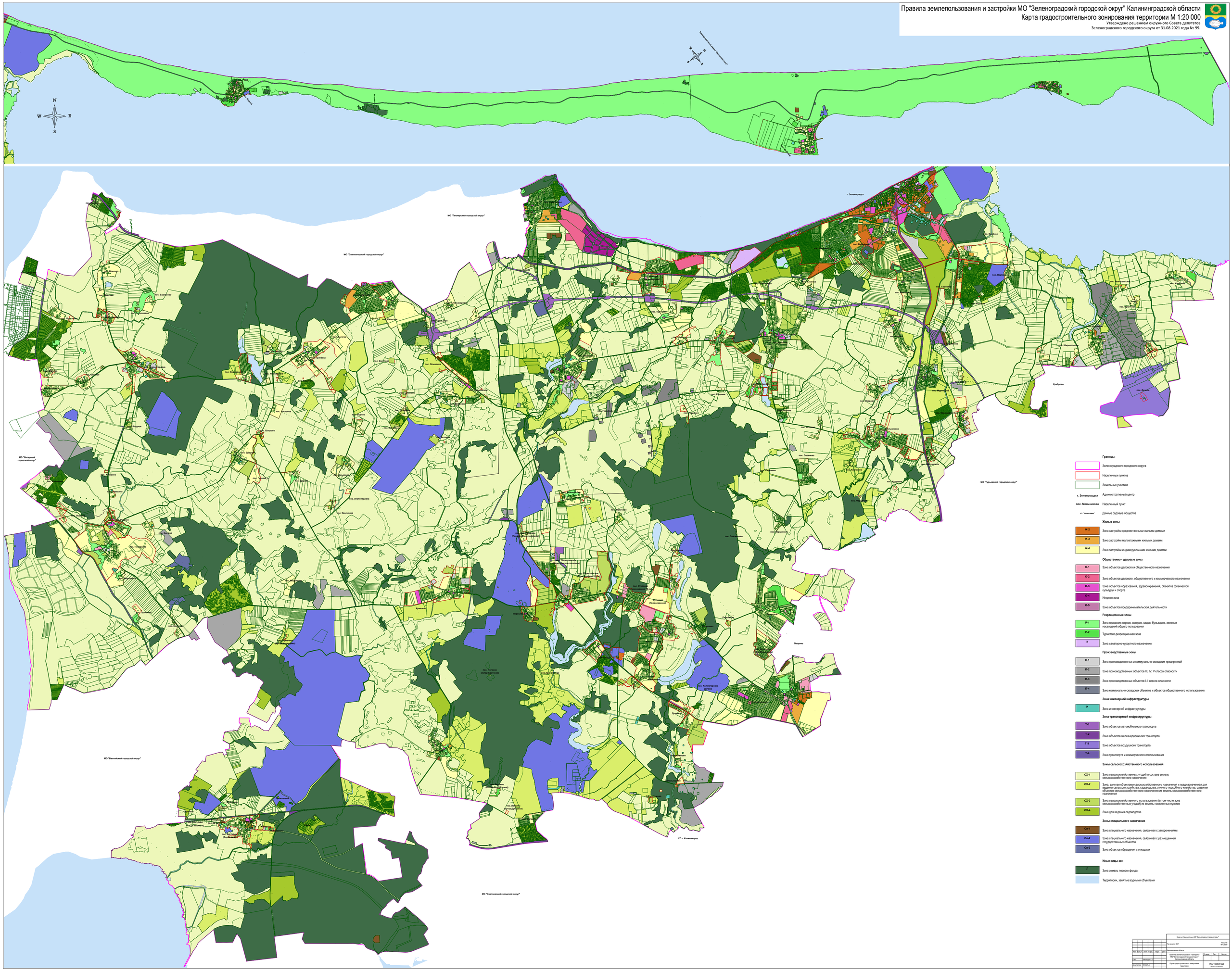

Заказчик: Администрация МО "Зеленоградский городской округ"

						На выпуске 2021			Масштаб М 1:20000
						Калининградская область			
Изм.	Кол.уч.	Лист	N док.	Подп.	Дата				
ГИП		Шаповалов Г.Г.				Правила землепользования и застройки МО "Зеленоградский городской округ" Калининградской области	Стадия	Лист	Листов
Архитектор		Попов А.А.				Карта градостроительного зонирования территории	ООО"СибВеСтрой"		